



vzw - AIB-VINÇOTTE Belgium - asbl

Exploitatiezetel: Jan Olieslagerslaan 35 • 1800 Vilvoorde

Tel +32(0)2 674 57 11 • fax +32(0)2 674 59 59 • info@vincotte.be • www.vincotte.com

Maatschappelijke zetel: Diamant Building • Boulevard A. Reyerslaan 80 • B-1030 Brussel

Safety, quality and environmental services

Verslag nr. : P038701303/25/ANT



Resi code:

Antwerpen-Limburg
 Brabant

tel.: 03 221 86 11
tel.: 02 674 57 11

Oost & West -Vlaanderen
 Wallonië

tel.: 09 244 77 11
tel.: 081 432 611

1

PROCES-VERBAAL VAN GELIJKVORMIGHEIDSONDERZOEK - EN/OF CONTROLEBEZOEK VAN EEN ELEKTRISCHE LAAGSPANNINGSINSTALLATIE

Lid nr. :
Verantwoordelijke voor de werken : Installatie : Eigenaar of beheerder :

Naam, voornaam : Vercauteren Ronny BVBA
Ident. Kaart nr. :
BTW nr.: BE 0475 579 716
Naam, voornaam : Appartement
Adres : Jenny Tangestraat 6.304
Post nr. + Stad : 9000 Ledeberg
Tel. :

Basis van het onderzoek : Algemeen Reglement op de Elektrische Installaties (AREI) ARAB
 Art 270 ingebruikname wijziging uitbreiding Art 86 Art 271 bis ① Wooneenheid
 mobiel tijdelijk Art 87 Art 278 ② Huishoudelijke werkeenheden
 Art 271 periodiek controle Art 88 Art ③ Gemeenschappelijke delen
 Art 276 verzwaring Art 276bis : verkoop van een wooneenheid Art Art ④ Werkeenheden

Algemene gegevens elektrische installatie :

Gegevens verdeler: EAN 5 4 1 4 4 8 8 6 0 0 1 1 6 5 1 1 6 5 EAN niet meegedeeld kWh meter niet geplaatst
kWh meter nr.: meterstand dag : nacht : kWh excl. nacht meter :
Bescherming aansluiting (A) : 20 25 32 40 50 63 80 100
Gegevens installatie: Ontworpen voor U_N : 230V 3x230V 3N400 V
Maximale nominale stroom (A) : 20 25 32 40 50 63 80 100
Voedingsleiding hoofdbord : 4 X 10 mm² - Type : XVB
Beschrijving installatie: Algemene differentieelstroominrichting : 40 A / 300 mA Aantal borden : 1 Aantal eindstroombanen : 14
 zie bijlage

Metingen - testen - controles - verzegeling :

Rechtstreekse aanraking Onrechtstreekse aanraking Montage Toestellen Materieel l>/doorsnede Schema's
 Aardingsweerstand : 1.05 Ω Algemeen isolatieniveau : 0.69 MΩ Controle foutlus Aardingscontinuïteit Test DSI
Differentieelstroominrichting : werd verzegeld was verzegeld was niet verzegeld kan niet verzegeld worden

Inbreuken - Opmerkingen (voor de betekenis van eventuele codes : zie keerzijde)

Inbreuken Nieuwe installatie		Visum DNB : Aangestelde DNB : Naam : Visum :
<input checked="" type="checkbox"/> Nihil		
Inbreuken Bestaande installatie		
<input checked="" type="checkbox"/> Nihil		
Opmerkingen	Aangesloten toestellen behoren niet tot dit verslag	
<input type="checkbox"/> Nihil		

Besluit(en) :

De nieuwe installatie voldoet voldoet niet aan het AREI.
 De bestaande installatie voldoet voldoet niet aan het AREI.

De installatie dient opnieuw gecontroleerd te worden voor:

07/11/2038(*)

door hetzelfde erkend organisme (**).

(*) Termijn onder voorbehoud van wijziging van de reglementering

Agent bezoeker :

Naam : Vanooteghem Diego

Agent nr. 3870

Datum : 07/11/2013

Voor de directeur generaal : Handtekening

Aantal bijlagen : Situatieschema('s) : 1 Eéndraadsschema('s) : 1

Dit proces-verbaal dient bewaard te worden in het dossier van de elektrische installatie en dit dossier dient elke aangebrachte wijziging te vermelden.
De Federale overheidsdienst economie dient bij ieder ongeval, rechtstreeks of onrechtstreeks te wijten aan elektriciteit waarbij personen betrokken zijn, ingelicht te worden.
(**) De werken, nodig om de inbreuken te doen verdwijnen, moeten zonder vertraging uitgevoerd worden en alle maatregelen moeten getroffen worden opdat de in overtreding zijnde installatie, indien ze in dienst blijft, geen gevaar vormt voor personen. Indien bij het nieuw controlebezoek, na max. 1 jaar, de overtredingen niet verdwenen zijn moet het erkend

Aankruip en draaiingen voor opstelling afbouwconstructie - **BIJNOR TAALRETRIAAT & LEERBANK** - Model nr. 42720055
 Deuren de afsluiting door de gemiddelde draaiing naar een horizontaal in gebruik. Bij het openen van de deur
 Dit document en de daarin vermelde nummers dient te worden gevoerd bij het aankruipen van de bouwconstructie
 Gebruik het ingevulde en gebruikte document lang in te brengen en **COMBIBLAAT 315006 DEUR TAV FRIEDLAND**

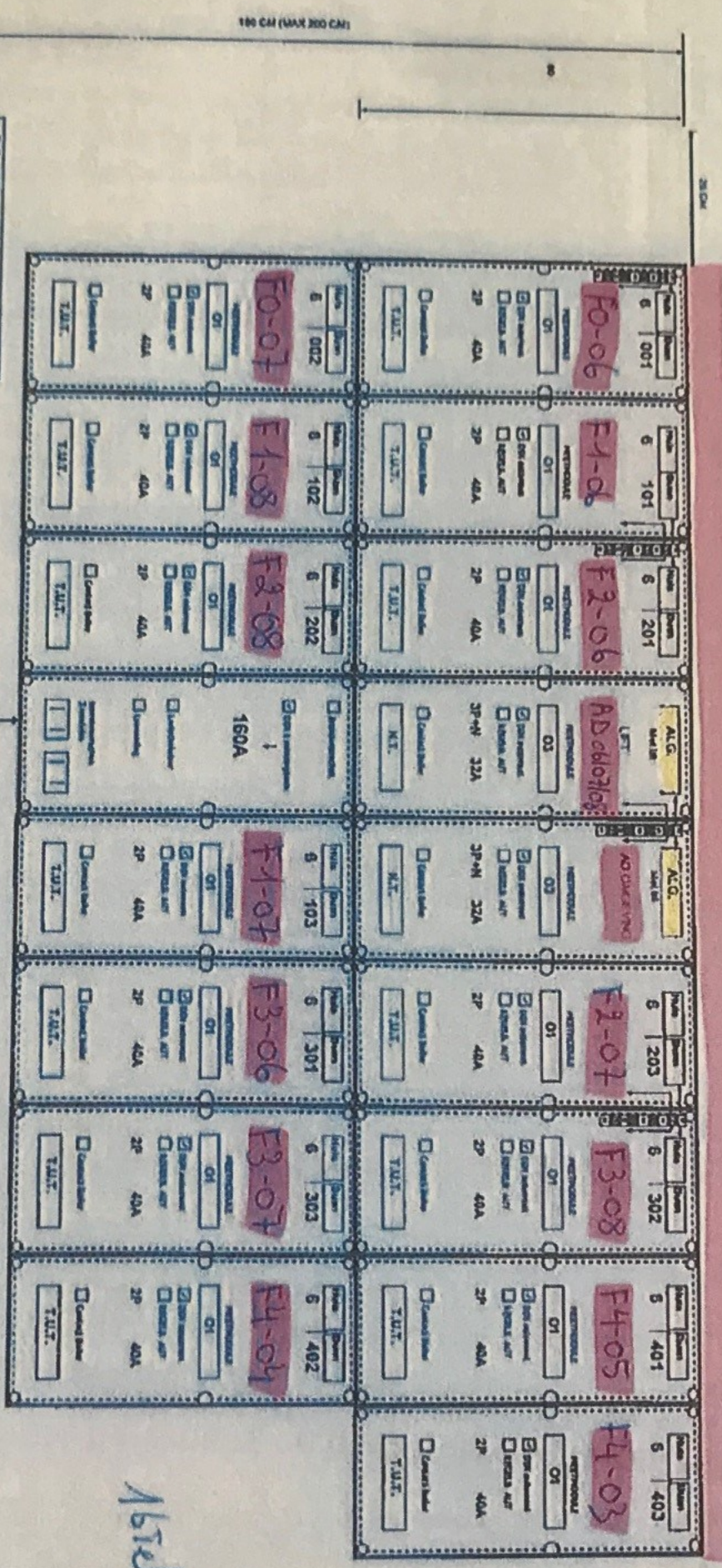

*TAV = TAV - standaard afsluiting met deuren
 - Gebruik het ingevulde en gebruikte document lang in te brengen bij TAV of TAVZ

**ALU150/40DV NETKABEL RECHTSTREKES BINNENGERACHT IN TELLERLOKAAL
 CELEVERD EN GEPLAATST DOOR EANDIS**

Door de ondertekening van dit document bevestig ik ondergetekende
 (naam boorheer) _____ dat de door mij of mijn installateur
 (naam en telefoonnummer) _____ ingevulde gegevens juist en
 correct zijn, de aanbestedende partij aan mij alle opdrachten kosten zal
 aanpakken in functie van de uit te voeren contracten en
 ondervindende.
 Handtekening voorgaande door eigenhandig geschreven vermelding "Ookzaten en goedgetuurd"

*16 Stellen: MAPP
 ZAD*

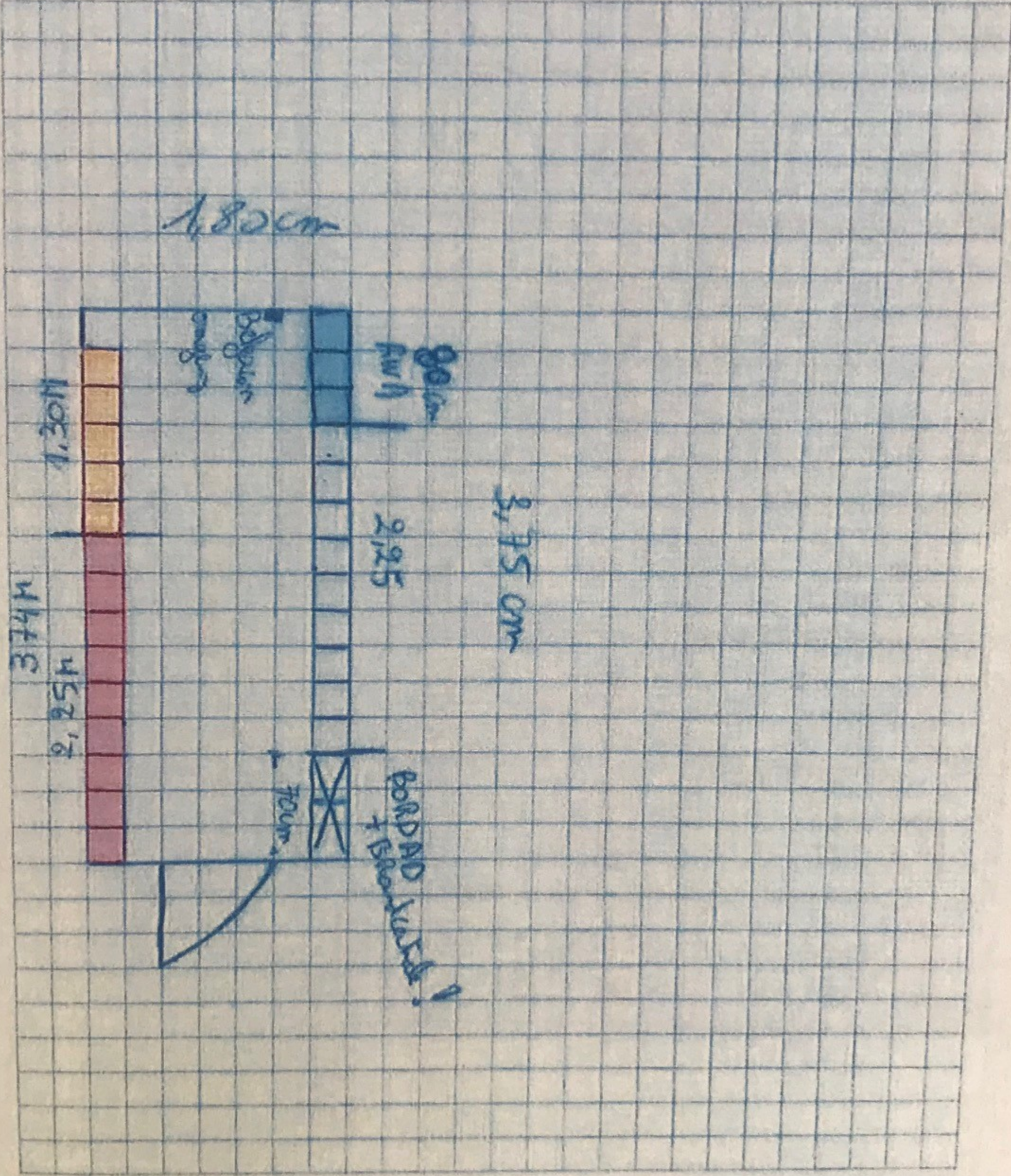



Nummering en afmetingen voor opstelling elektriciteitskasten te: **BIJNY TANGHESTRAAAT 8 LIEDEBORG** Meting nr: X2000697
 Geef de officiële door de gemeente toegelaten te gebruiken bij het invullen van dit document.
 Dit document en de daarop vermaakte nummering dient te worden gevolgd bij het aankoppelen van de binneninstallaties
 Geef de afmetingen van de binneninstallaties



16 vellen MAP
 2 AD

TUT = UNIT modules alreeds maar afsluit
 Contact boks enkel aan te vragen bij TUT of UNIT

Door de ondertekening van dit document bevestig ik ondergetekende
 (naam bouwheer) Beestdalle nv dat de door mij of mijn installateur
 (naam en telefoonnummer) Pony vooruitbomen huus - 0981043 01
 ingevulde gegevens werden geverifieerd op hun correctheid. Ik ben er mij uitstekend van bewust dat indien deze gegevens schied
 onjuist blijken, de netbeheerder hiervoor aan mij als opdrachtgever kosten zal maken in functie van de uit te voeren correcties en
 dat tevens aansprakelijkheid kan geven tot een schadeclaim waanneer de netbeheerder en/of andere regelgebruikers hierdoor schade hebben
 ondervonden.
 Handtekening voorafgegaan door eigenhandig geschreven vernaamding "Gelezen en goedgekeurd"
Gelezen en goedgekeurd



Nummering en afmetingen voor opstelling elektrische installaties in: "BUREAU VERBODINGSTRAAT 4, LEBBERING".
 Gedeelte van de officiële door de gemeente toegekende huis en busnummering te gebruiken bij het invullen van dit document.
 Dit document en de daarop vermelde nummering dient te worden gevoegd bij het aansluiten van de binneninstallatie.
 Gedeelte van de officiële door de gemeente toegekende huis en busnummering te gebruiken bij het invullen van dit document.
 Dit document en de daarop vermelde nummering dient te worden gevoegd bij het aansluiten van de binneninstallatie.
 Gedeelte van de officiële door de gemeente toegekende huis en busnummering te gebruiken bij het invullen van dit document.
 Dit document en de daarop vermelde nummering dient te worden gevoegd bij het aansluiten van de binneninstallatie.

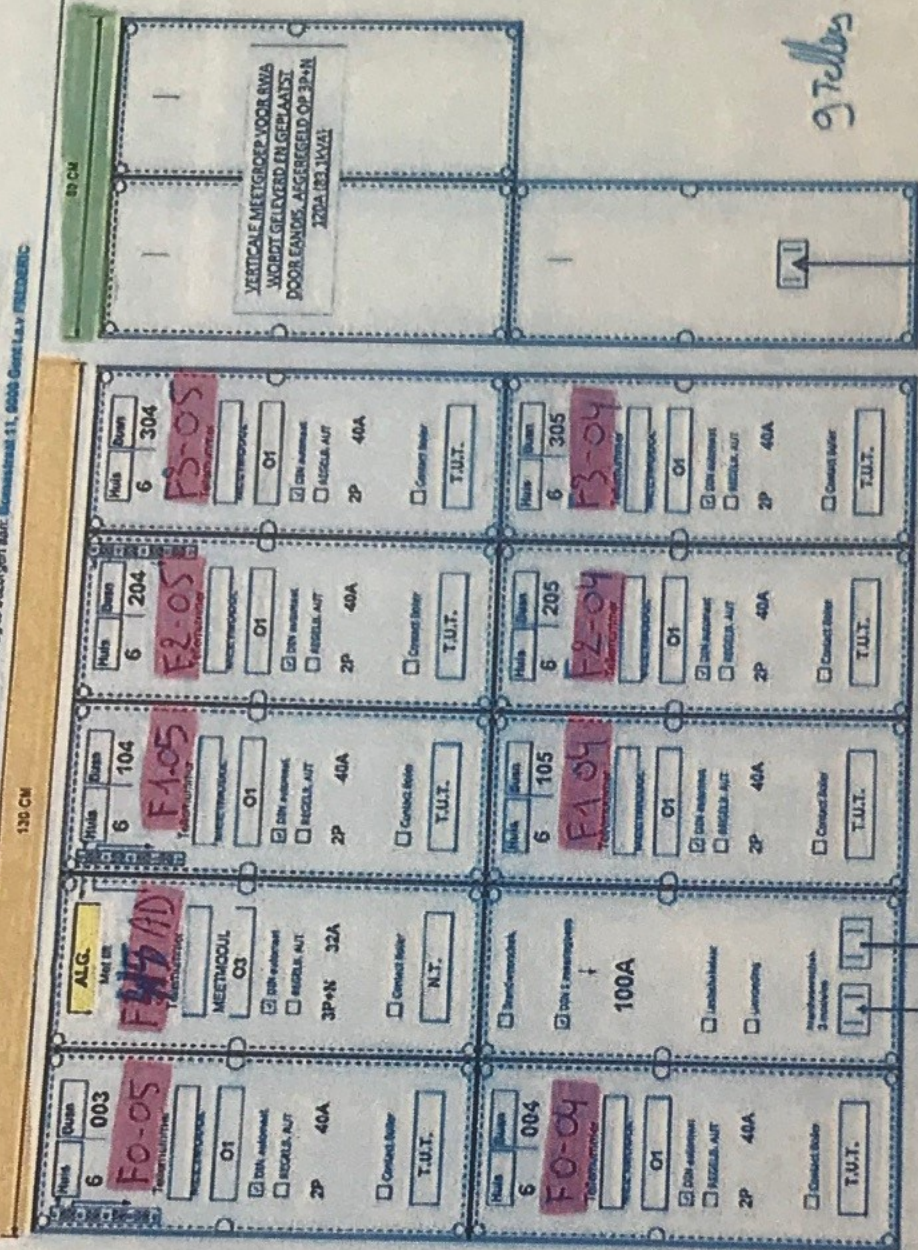

8xAPP
 9Tellen: 1xAD

EXVB 50MM² GELEVERD EN GEPLAATST DOOR KLANT (IN KABELGOOTBESCHERMINGSBUIJS)

ALU150/400V NETKABEL RECHTSTREEKS BINNENGEBRACHT IN TELLERLOKAAL GELEVERD EN GEPLAATST DOOR EANDIS

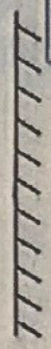

Door de ondertekening van dit document bevestigt ik ondergetekende
 (naam bouwheer) Bouwkwaliteits NV dat de door mij of mijn installateur
 (naam en telefoonnummer) Evony Verouweren buis - 04781204301
 ingevulde gegevens worden geverifieerd op hun correctheid. Ik ben er mij uitdrukkelijk van bewust dat indien deze gegevens achteraf onjuist blijken, de netbeheerder hiervoor aan mij als opdrachtgever kosten zal aantekenen in functie van de uit te voeren correcties en dat tevens aansprakelijkheid kan geven tot een schadeclaim wanneer de netbeheerder enkel andere netgebruikers hierdoor schade hebben ondervonden.
 Handtekening voorafgegaan door eigenhandig geschreven vernaam "Gedrukt en goedgekeurd"
Geert en Sabbeke

→ TUT + UNIT modules steeds naast elkaar
 → Contact bodder enkel van te vragen bij TUT of UNIT

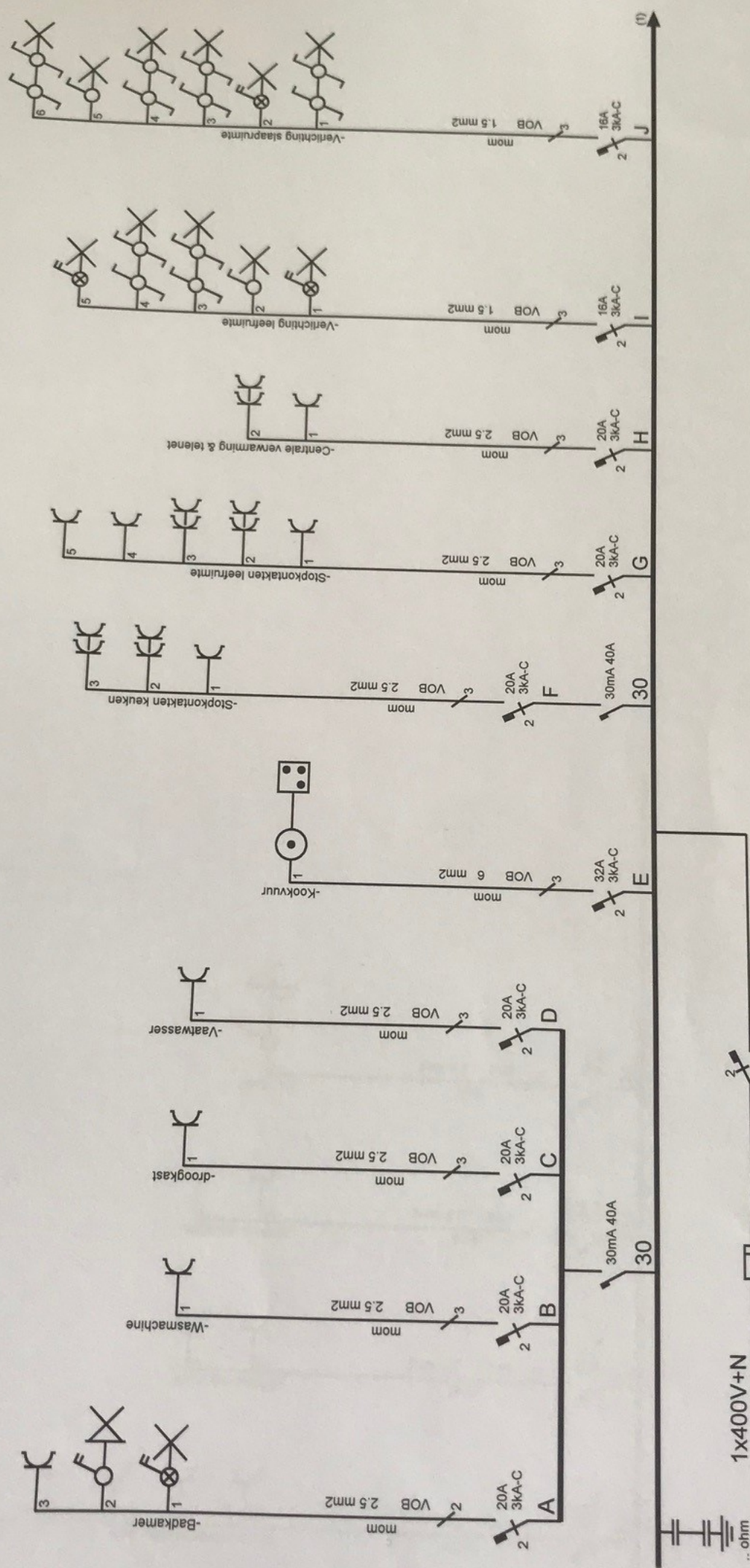

VERCAUTEREN RONNY BVBA
 Algemene elektriciteitswerken
 NIEUWBOUW _ RENOVATIE _ INDUSTRIE
 Strijderslaan 71 - 9220 Hamme
 Tel. 052/47 98 91 - Fax 052/47 41 35
 GSM 0478/20 43 01 - BTW: BE 0475 579 716

Verantw. uitvoering
 .. / .. / 2013

Appartement F3.05
 Jenny Tanghestraat 6 bus 304
 9000 Gent Ledeborg

Afgev. erkend organisme
 7/11/2013
 VANOOTEGHEM DIEGO
 Inspecteur
 0478/805485



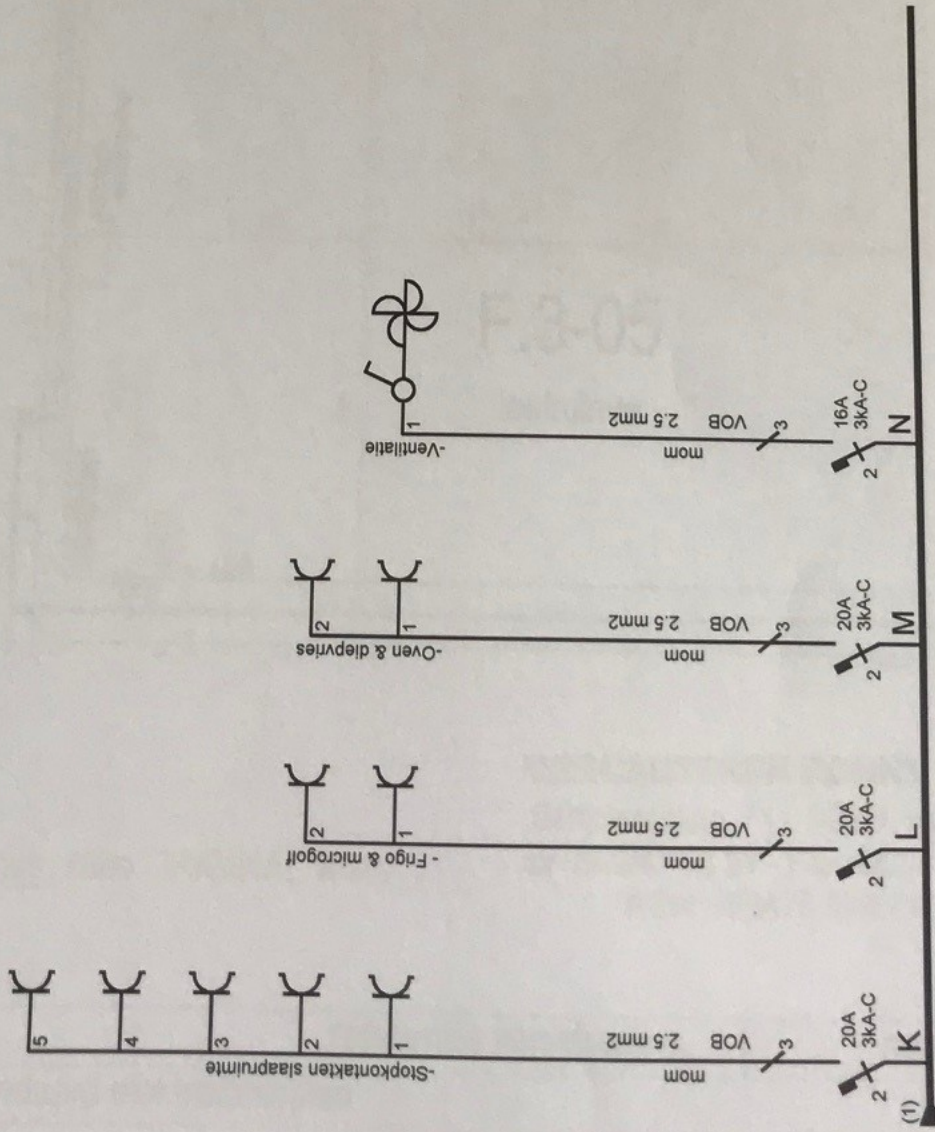

VERCAUTEREN RONNY BVBA
 Algemene elektriciteitswerken
 NIEUWBOUW, RENOVATIE, INDUSTRIE
 Strijderslaan 71 - 9220 Hamme
 Tel. 052/47 98 91 - Fax 052/47 41 35
 GSM 0478/20 43 01 - BTW: BE 0475 579 716

Verantw. uitvoering
 .. / .. / 2013

Appartement F3.05
 Jenny Tanghestraat 6 bus 304
 9000 Gent Ledeborg

Afgev. erkend organisme
 .. / .. / 2013

VINÇOTTE
 VANOOTEGHEM DIEGO
 Inspecteur
 0478/805485



afdekplaatjes: Niko ORIGINAL white

VERCAUTEREN RONNY BVBA
 Strijderslaan 71 - 9220 Hamme
 ☎ 052/47 98 91 - Fax 052/47 41 35
 BTW BE0475.579.716

VANOOTEGHEM DIEGO
 Inspecteur
 0478/805485

datum	wijziging	referentie verrekening	handtekening ter goedkeuring
10/12	geen > standaard elektriciteitsplan	/	



- OPMERKINGEN / ALGEMEEN**
- H as schakelaar = 115
 - H as stopcontact = 25
 - H as wandlichtpunt berging = 220
 - SC en TV naast elkaar op 10 cm uit elkaar H as = 25
 - Parafoon H as P = 150 cm
 - Thermostaat H as P = 150 cm
 - Positie voeding dampkap = overeenkomstig het technisch keuknplan
 - Positie voeding oven = overeenkomstig het technisch keuknplan
 - Positie voeding microgolf = overeenkomstig het technisch keuknplan
 - Positie voeding koelkast = overeenkomstig het technisch keuknplan
 - H as SC wasmachine 115 cm
 - H as SC diepvries 115 cm
 - H as SC droogkast 115 cm
 - AS SCH op 15cm van de ruwbouwmaat van de opening
 - Voeding CV in opbouw
 - Op de wanden van de schacht zijn alle SC in opbouw

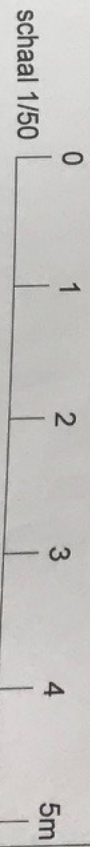
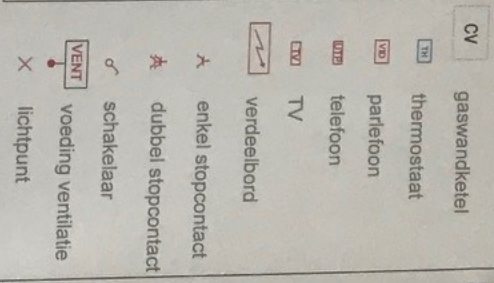

5145 Bellevuekaai Gent
NIET VERKOCHT
 elektriciteitsplan app. F.3.05

n.v. Cordaël
 Zetel Temse

Algemene bouwonderneming
 Euroalaan 7 - 9140 Temse

BROOKVILLE Bouwheer
 Koning Albertlaan 140 - 9000 Gent

cordaël